8 차시 / 10

하하! 놀이와 만나요

학습 목표

- 여러 가지 평면도형을 구별하여 '줄줄이 도형 도미노' 놀이를 할 수 있다.

수업의 흐름

도입	• 어떤 놀이인지 추측하며 이야기하기
전개	• 놀이 방법 알아보기 • 친구들과 함께 놀이하기
정리	• 놀이 후 소감 이야기하기

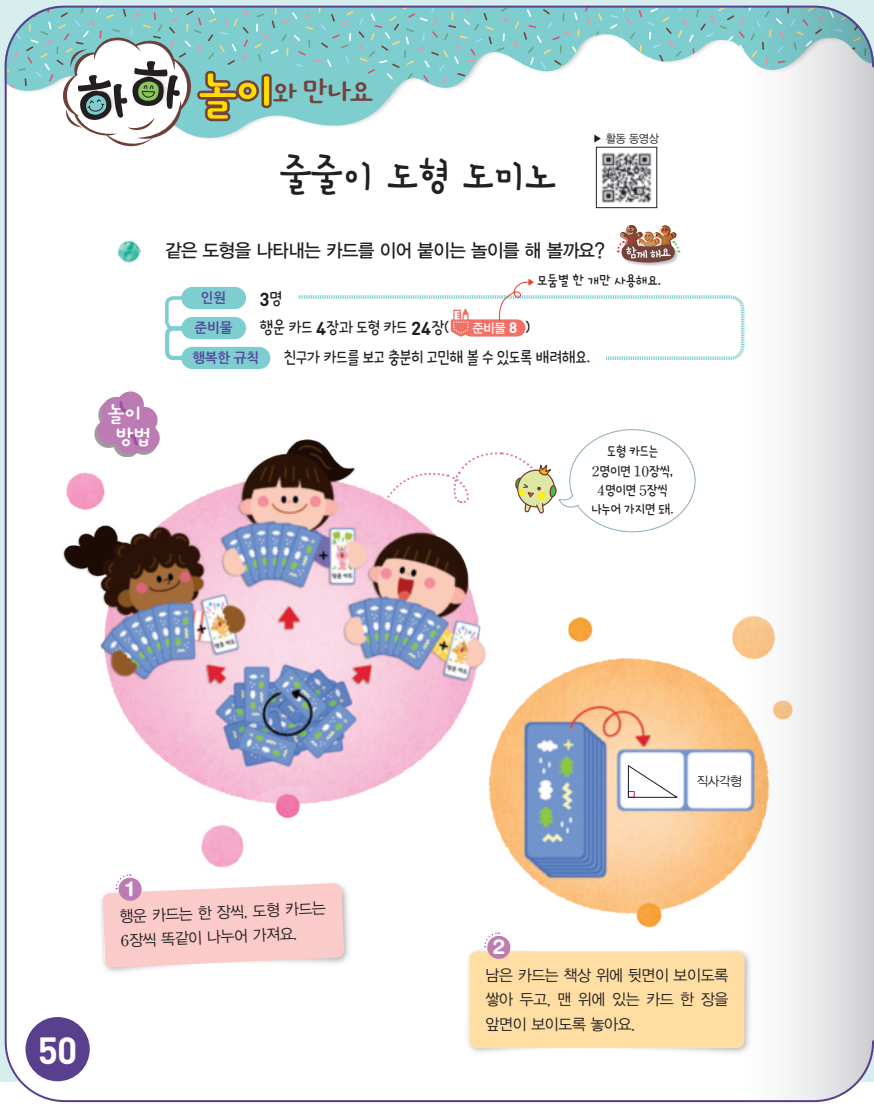

하하 놀이와 만나요

줄줄이 도형 도미노

▶ 활동 동영상

같은 도형을 나타내는 카드를 이어 붙이는 놀이를 해 볼까요? 함께 해요

인원 3명 → 모둠별 한 개만 사용해요.

준비물 행운 카드 4장과 도형 카드 24장(준비물 8)

행복한 규칙 친구가 카드를 보고 충분히 고민해 볼 수 있도록 배려해요.

놀이 방법

도형 카드는 2명이면 10장씩, 4명이면 5장씩 나누어 가지면 돼.

직사각형

1 행운 카드는 한 장씩, 도형 카드는 6장씩 똑같이 나누어 가져요.

2 남은 카드는 책상 위에 뒷면이 보이도록 쌓아 두고, 맨 위에 있는 카드 한 장을 앞면이 보이도록 놓아요.

50

도입

어떤 놀이인지 추측하며 이야기하기

- 어떻게 하는 놀이인 것 같나요?
- 놀이를 할 때 필요한 준비물은 무엇인지 확인해 보세요.

전개

놀이 방법 알아보기

- 놀이 방법을 읽어 보게 하거나 전자책등을 활용하여 놀이 방법을 소개한다.

1 행운 카드는 한 장씩, 도형 카드는 6장씩 똑같이 나누어 가져요.(도형 카드는 안 보이게 잘 섞은 뒤 나누어 가져요.)

2 남은 카드는 책상 위에 뒷면이 보이도록 쌓아 두고, 맨 위에 있는 카드 한 장을 앞면이 보이도록 놓아요.

3 가위바위보를 하여 순서를 정하고, 자신의 순서가 되면 책상에 놓인 카드와 같은 도형을 나타내는 카드 한 장을 이어 붙여요.

4 이어 붙일 카드도 없고, 가져올 카드도 없을 때까지 반복해요. 이때 마지막에 남은 카드의 수가 가장 적은 사람이 놀이에서 이겨요.

전자책등 활용

지도 및 평가의 주안점

- 인원에 따라 나누어 갖는 도형 카드의 수를 다르게 적용한다.
- 카드를 이어 붙이는 방향은 나란하게 또는 직각 방향 모두 가능하다.

친구들과 함께 놀이하기 추론 의사소통

- 놀이에 즐겁게 참여하려면 어떻게 해야 할까요?
  - 이 단원에서 학습한 평면도형의 종류와 특징을 다시 한 번 떠올려 봅니다.
  - 내가 가진 카드에 어떤 도형들이 표현되어 있는지 자세히 살펴봅니다.
- 놀이의 규칙을 어떻게 바꾸어 할 수 있을까요?
  - 순서에 상관없이 협동하여 카드를 내려놓으며, 남는 카드가 없이 모든 카드를 이어 붙이는 규칙으로 바꿉니다.

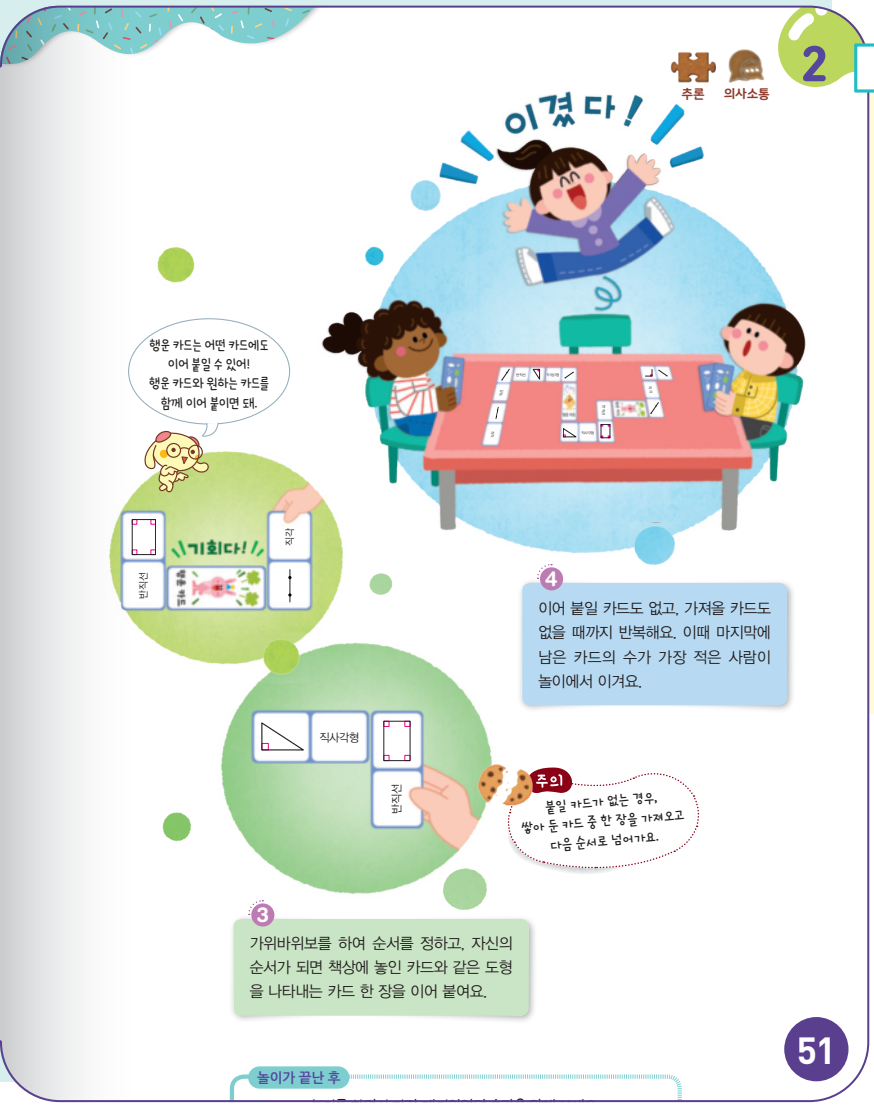

이 수업의 핵심 포인트

놀이를 통해 이번 단원에서 배운 여러 가지 평면도형의 특징을 이해하고 구별하면서 평면도형의 개념을 내면화하고, 나아가 도형에 대한 관심과 흥미를 갖도록 한다.

≫ 도형 카드의 내용을 확인하고 서로 관계있는 카드를 찾아 연결하는 과정에서 추론 능력을 신장시키고, 친구들과 함께 도형에 대한 이야기를 주고받으며 의사소통 능력을 기를 수 있게 한다.

≫ 학생들이 스스로 놀이의 규칙을 어떻게 바꾸면 좋을지 생각해 보도록 지도한다. 새롭게 정한 규칙으로 놀이하는 과정에서 의사소통 능력과 타인을 존중하고 배려하는 태도를 기르고 실천할 수 있도록 지도한다.

과정 중심 평가

학생 예상 반응	지도 예시
같은 도형을 찾아 카드를 바르게 연결하는 경우	도형의 특징을 설명해 보게 한다.
같은 도형이 아닌 카드를 내려놓는 경우	도형의 이름을 확인하고 각 도형의 특징을 확인해 보게 한다. 단, 정사각형이 직사각형인 이유를 바르게 알고 있다면 정사각형과 직사각형을 연결하는 것도 인정할 수 있다.
카드의 꼭짓점 부분을 맞대거나 연결된 카드의 중간에 내려놓는 경우	카드의 변끼리 맞닿게 내려놓도록 하고, 카드의 시작 또는 끝 부분에 연결하도록 한다.

정리

- 놀이를 하면서 가장 재미있었던 순간을 말해 보세요.

전자책등 자료 목록

- 본문 피디에프(PDF)
- 놀이 영상
- 활동지
- 체크리스트
- 자기 평가
- 동료 평가

온라인 수업 이렇게 진행해요

- 온라인 수업에서 놀이를 할 때, 모둠 활동을 선생님과 반 전체 학생 놀이 활동으로 변형하여 진행한다. 선생님이 놀이의 진행자가 되어 한 명씩 지목하면서 알맞은 도형 카드를 찾아 연결하는 활동으로 진행한다. 선생님과 놀이 활동이 끝나면 온라인 수업 공간에 모둠 방을 개설하여 모둠별로 놀이 활동을 할 수도 있다.
- 규칙을 바꾸어 놀이하기
  - 모둠 토의로 놀이 규칙 바꾸기
  - 제한 시간을 정하여 놀이하기

이런 활동을 할 수 있어요

도형 짝 찾기 놀이

[준비물] 활동지, 가위

1. 활동지의 카드를 잘라 잘 섞은 뒤 책상 위에 뒤집어 펼쳐 놓는다.
2. 가위바위보를 하여 순서를 정하고, 자신의 순서가 되면 카드를 두 장 선택하여 뒤집어 확인한다.
3. 도형 그림과 이름의 짝을 맞추면 카드를 가져가고, 그렇지 않으면 다시 제자리에 뒤집어 놓는다.
4. 카드를 모두 가져갈 때까지 ❸을 반복하고, 카드를 많이 가져간 사람이 놀이에서 이긴다.

전자책등 활용